

ТЕХНИЧЕСКИЙ ПАСПОРТ КВАРТИРЫ

| | | | |
|---|--|------------------|---------------|
| Адрес (иное описание местоположения) | Российская Федерация, город Москва, внутригородская территория поселения Внуковское, бульвар Андрея Тарковского, дом 11, квартира 78 | | |
| Административный округ | Новомосковский административный округ | | |
| Кадастровый номер | | | |
| Этаж | 20 | | |
| № помещения на поэтажном плане | 20 этаж - кв. | | |
| Регистрация адреса помещения в Адресном реестре объектов недвижимости города Москвы: | | | |
| Регистрационный № | 15682925 | Дата регистрации | 02.02.2022 г. |
| Паспорт составлен по состоянию на: | 15.11.2022 г. | | |
| Дата печати паспорта: | 23.11.2022 г. | | |
| Номер заказа | № 22 63 351618 от 01.11.2022 | | |

Заместитель начальника Третьего
территориального управления

Косарева Е.Н.

МП



| | |
|---|---|
|  | ДОКУМЕНТ ПОДПИСАН ЭЛЕКТРОННОЙ ПОДПИСЬЮ |
| Сертификат: | 62D480ECD84569F2E8A3618A8A08D1430D883330 |
| Владелец: | ГОСУДАРСТВЕННОЕ БЮДЖЕТНОЕ УЧРЕЖДЕНИЕ ГОРОДА МОСКВЫ МОСКОВСКОЕ ГОРОДСКОЕ БЮРО ТЕХНИЧЕСКОЙ ИНВЕНТАРИЗАЦИИ |
| Сотрудник: | Косарева Елена Николаевна |
| Действителен: | с 13.01.2022 16:38:33 по 13.04.2023 16:38:33 |

Исполнитель: Прохорская Ю. А.

страница 1

I. Ситуационный план

Российская Федерация, город Москва, внутригородская территория поселение Внуковское, бульвар Андрея Тарковского, дом 11



Масштаб 1:2000

 Контур объекта

II. поэтажный план помещения

20 ЭТАЖ

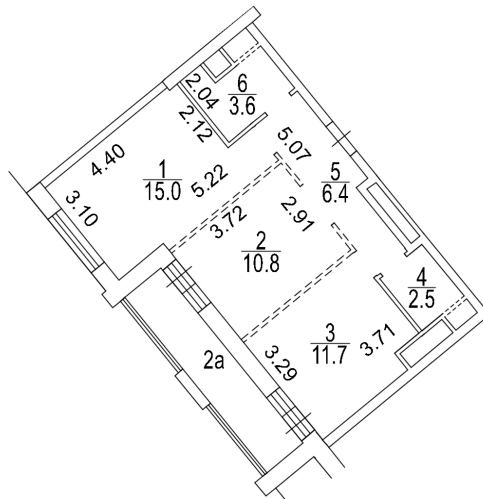

Масштаб 1:200

III.Экспликация к поэтажному плану

Квартира №

| Этаж | № комнат | Характеристики комнат | Площадь общая, м ² | | | Площадь помещений вспомогательного использования (с коэф.), м ² | | | Высота, см | Примечание |
|-------------------|----------|-----------------------|-------------------------------|-----------------|--------|--|----------|--------|---------------|-------------------|
| | | | всего | в том числе | | в том числе | | | | |
| | | | | основн. (жилая) | вспом. | лоджий | балконов | прочих | | Дата обследования |
| 20 | 1 | жилая изолированная | 15,0 | 15,0 | | | | 309 | 15.11.2022 г. | |
| | 2 | жилая изолированная | 10,8 | 10,8 | | | | | 15.11.2022 г. | |
| | 2а | лоджия | | | | 3,7 | | | 15.11.2022 г. | |
| | 3 | кухня | 11,7 | | 11,7 | | | | 15.11.2022 г. | |
| | 4 | санузел | 2,5 | | 2,5 | | | | 15.11.2022 г. | |
| | 5 | коридор | 6,4 | | 6,4 | | | | 15.11.2022 г. | |
| | 6 | санузел совмещённый | 3,6 | | 3,6 | | | | 15.11.2022 г. | |
| Итого по квартире | | | 50,0 | 25,8 | 24,2 | 3,7 | | | | |

Дополнительные сведения по квартире:

Общая площадь определена в соответствии со ст. 15 Жилищного кодекса РФ

Дополнительные сведения по зданию:

IV. Сведения о здании

| | |
|---|---|
| Год постройки | 2021 |
| Год пристройки | |
| Год надстройки | |
| Этажность | 9-23 |
| Количество квартир | - |
| Функциональное назначение | многоквартирный дом (по данным архивных материалов БТИ) |
| Шифр проекта | |
| Материал стен | из мелких бетонных блоков |
| Материал перекрытий | |
| Общий процент износа, % | - |
| Год установки процента износа | - |
| Площадь застройки, м ² | - |
| Общая площадь здания, м ² | - |
| Нежилая площадь здания, м ² | - |
| В т.ч. жилая площадь в нежилых помещениях, м ² | - |
| Жилая площадь жилых помещений, м ² | - |
| Степень благоустройства здания | Водопровод - нет сведений; Канализация - нет сведений; Отопление - нет сведений; Горячее водоснабжение - нет сведений; Газоснабжение - нет сведений; Электроснабжение - нет сведений; Напольные электроплиты - нет сведений; Лифты грузовые - нет сведений; Лифты пассажирские - нет сведений; Лифты грузопассажирские - нет сведений |